

# OHRADZANY ÚZEMNÝ PLÁN OBCE

M = 1 : 10 000

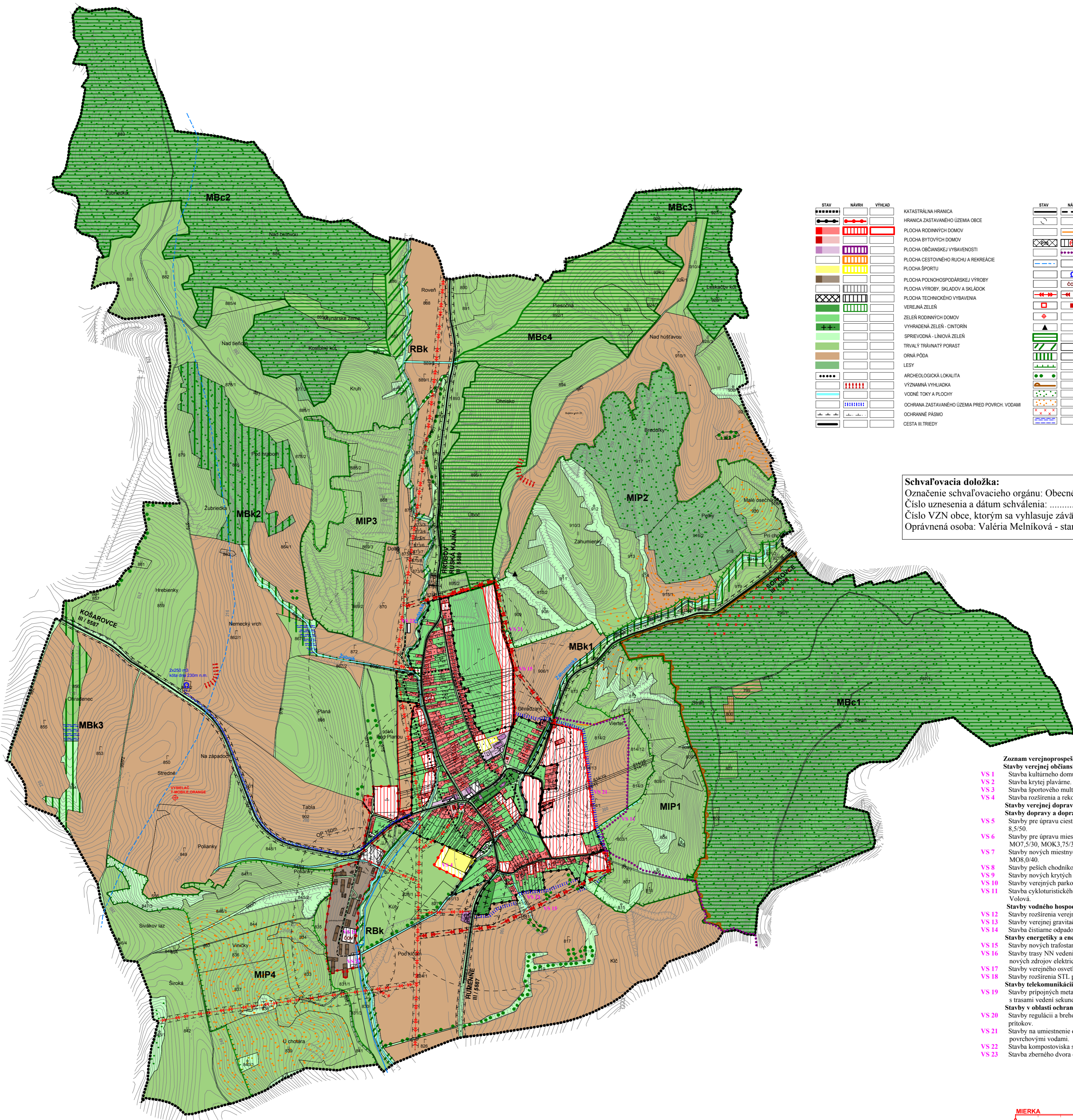
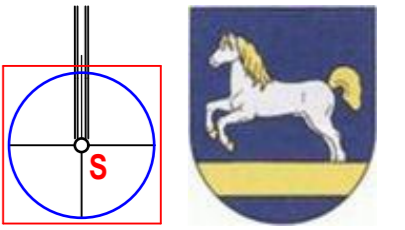

STAV	NÁVRH	VÝKAD	OPIS
-----	-----	-----	KATASTRÁLNA HRANICA
-----	-----	-----	HRANICA ZASTAVANÉHO ÚZEMIA OBCE
-----	-----	-----	PLOCHA RODNÝCH DOMOV
-----	-----	-----	PLOCHA BYTOVÝCH DOMOV
-----	-----	-----	PLOCHA OBČANSKEJ VYBAVENOSTI
-----	-----	-----	PLOCHA CESTOVNÉHO RÚCHU A REKREAČIE
-----	-----	-----	PLOCHA ŠPORTU
-----	-----	-----	PLOCHA POĽNOHOSPODARSKEJ VÝROBY
-----	-----	-----	PLOCHA VÝROBY, SKLADOV A SKLADOK
-----	-----	-----	PLOCHA TECHNICKÉHO VYBAVENIA
-----	-----	-----	VÝROBNÁ ZELEN
-----	-----	-----	ZELEN RODNÝCH DOMOV
-----	-----	-----	VÝROBNÁ ZELEN - ONTORN
-----	-----	-----	SPRIEVODNÁ - LÍNIOVÁ ZELEN
-----	-----	-----	TRVALÝ TRÁVNATÝ PORAST
-----	-----	-----	ORNÁ PÔDA
-----	-----	-----	LESY
-----	-----	-----	ARCHEOLOGICKÁ LOKALITA
-----	-----	-----	VÝZNAMNÁ VÝHLADKA
-----	-----	-----	VODNÉ TOKY A PLOCHY
-----	-----	-----	OCHRANA ZASTAVANÉHO ÚZEMIA PRED POVRCH. VODAMI
-----	-----	-----	OCHRANNE PÁSMO
-----	-----	-----	CESTA III. TREDY
-----	-----	-----	MESTNÁ A ÚČELOVÁ KOMUNIKÁCIA
-----	-----	-----	DOCHÁZKOVA VZDIALENOSŤ K ZASTAVKAM SAD
-----	-----	-----	SANKČNÁ GRÁHA
-----	-----	-----	PLOCHA VEREJNÉHO DOPRAVNÉHO VYBAVENIA
-----	-----	-----	CYKLOTURISTICKÉ TRASY
-----	-----	-----	OP VODNÝCH ZDROJOV II. ST.
-----	-----	-----	VODOJEM
-----	-----	-----	OSTIARER ODPADOVÝCH VŮD
-----	-----	-----	VIN VEDENIE VZDUŠNÉ
-----	-----	-----	TRAFOSTANICA
-----	-----	-----	VYSIELAČ
-----	-----	-----	DIVOKÁ SKLÁDKA ODPADU
-----	-----	-----	MBa- MESTNÉ BIODENTRUM
-----	-----	-----	RBa- REGIONÁLNY BIODOKTOR
-----	-----	-----	MBa- MESTNÝ BIODOKTOR
-----	-----	-----	Mb- MESTNÝ INTERAKČNÝ PRVOK
-----	-----	-----	VÝZNAMNÁ KRAJINNÁ ZELEN
-----	-----	-----	VEV- ÚZEMIE EURÓPSKEHO VÝZNAMU (NATURA 2000)
-----	-----	-----	LESNÉ BIOTOPY EUR. VÝZNAMU
-----	-----	-----	BIOTOPY S VYSKYTOM CHRANENÝCH DRUHOV RASTLÍN
-----	-----	-----	OSTATNÉ ŽALÚMOVÉ LOKALITY OCHRANY PRÍRODY A KRAJINY
-----	-----	-----	OKRAJINÉ MOKRADE

**Schvaľovacia doložka:**  
 Označenie schvaľovacieho orgánu: Obecné zastupiteľstvo v Ohradzanych  
 Číslo uznesenia a dátum schválenia: .....  
 Číslo VZN obce, ktorým sa vyhlasuje záväzná časť ÚPN obce : .....  
 Oprávnená osoba: Valéria Melníková - starostka obce

- Zoznam verejnoprospešných stavieb**
- Stavby verejnej občianskej vybavenosti a sociálnej infraštruktúry**
- VS 1 Stavba kultúrneho domu.
  - VS 2 Stavba krytej plavárne.
  - VS 3 Stavba športového multifunkčného ihriska.
  - VS 4 Stavba rozšírenia a rekonštrukcie areálu futbalového ihriska.
- Stavby verejnej dopravy a verejného technického vybavenia**
- Stavby dopravy a dopravných zariadení**
- VS 5 Stavby pre úpravu ciest III. triedy v zastavanej časti obce na kategóriu C3 MZ 8,5/50.
  - VS 6 Stavby pre úpravu miestnych komunikácií v kategórii C3-M04,25/30, M06,5/30, M07,5/30, MOK3,75/30.
  - VS 7 Stavby nových miestnych komunikácií v kategórii C3-M07,5/30, M08,0/30, M08,0/40.
  - VS 8 Stavby peších chodníkov pozdĺž existujúcich miestnych komunikácií.
  - VS 9 Stavby nových krytých obojstranných zastávok verejnej autobusovej dopravy.
  - VS 10 Stavby verejných parkovísk (navrhovaných) P1 - P7.
  - VS 11 Stavba cykloturistického chodníka do rekreačnej oblasti Rybníky - smer Slovenská Veselá.
- Stavby vodného hospodárstva**
- VS 12 Stavby rozšírenia verejného vodovodu.
  - VS 13 Stavby verejnej gravitačnej splaškovej kanalizácie.
  - VS 14 Stavba čistiarne odpadových vôd.
- Stavby energetiky a energetických zariadení**
- VS 15 Stavby nových trafostáníc TS 5, TS 6 a TS 7 a VN prípojok k nim.
  - VS 16 Stavby trasy NN vedenia káblových rozvodov v zemi s napojením z existujúcich a nových zdrojov elektrickej energie.
  - VS 17 Stavby verejného osvetlenia v nových obytných a športových lokalitách.
  - VS 18 Stavby rozšírenia STL plynovodov.
- Stavby telekomunikácií**
- VS 19 Stavby pripojných metalických a optických káblov pre jednotlivé lokality v súbahu s trasami vedení sekundárnej NN siete v obci.
- Stavby v oblasti ochrany a tvorby životného prostredia**
- VS 20 Stavby regulácií a brehových úprav potoka Ondávka, potoka Záhumienka a ich prítokov.
  - VS 21 Stavby na umiestnenie ochrany východnej časti zastavaného územia obce pred povrchovými vodami.
  - VS 22 Stavba kompostoviska severozápadne od obce.
  - VS 23 Stavba zberného dvora odpadov v južnej časti pôvodného hospodárskeho dvora.

MIERKA 0 500 1000  
**ÚZEMNÝ PLÁN OBCE OHRADZANY**

